Modulo per la presentazione delle osservazioni per i piani/programmi/progetti sottoposti a procedimenti di valutazione ambientale di competenza statale

Presentazione di osservazioni relative alla procedura di:

* Valutazione Ambientale Strategica (VAS) – *art.14 co.3 D.Lgs.152/2006 e s.m.i.*

X Valutazione di Impatto Ambientale (VIA) – *art.24 co.3 D.Lgs.152/2006 e s.m.i.*

* Verifica di Assoggettabilità alla VIA – *art.19 co.4 D.Lgs.152/2006 e s.m.i.*

(Barrare la casella di interesse)

Il/La Sottoscritto ALDO NOE'
(Nel caso di persona fisica, in forma singola o associata)

Il/La Sottoscritto/a _____

in qualità di legale rappresentante della Pubblica Amministrazione/Ente/Società/Associazione

_____

(Nel caso di persona giuridica - società, ente, associazione, altro)

PRESENTA

ai sensi del D.Lgs.152/2006, le **seguenti osservazioni** al

* Piano/Programma, sotto indicato

X Progetto, sotto indicato

(Barrare la casella di interesse)

ID: ..... _ __

Valutazione Impatto Ambientale VIAVIA100000138 14476

_____

_____

_____

_____

(inserire la denominazione completa del piano/programma (procedure di VAS) o del progetto (procedure di VIA, Verifica di Assoggettabilità a VIA e obbligatoriamente il codice identificativo ID: xxxx del procedimento)

N.B.: eventuali file allegati al presente modulo devono essere unicamente in formato PDF e NON dovranno essere compressi (es. ZIP, RAR) e NON dovranno superare la dimensione di 30 MB. Diversamente NON potranno essere pubblicati.

OGGETTO DELLE OSSERVAZIONI

(Barrare le caselle di interesse; è possibile selezionare più caselle):

* Aspetti di carattere generale *(es. struttura e contenuti della documentazione, finalità, aspetti procedurali)*

* Aspetti programmatici *(coerenza tra piano/programma/progetto e gli atti di pianificazione/programmazione territoriale/settoriale)*

* Aspetti progettuali *(proposte progettuali o proposte di azioni del Piano/Programma in funzione delle probabili ricadute ambientali)*

X Aspetti ambientali *(relazioni/impatti tra il piano/programma/progetto e fattori/componenti ambientali)*

* Altro *(specificare)* _____

ASPETTI AMBIENTALI OGGETTO DELLE OSSERVAZIONI

(Barrare le caselle di interesse; è possibile selezionare più caselle):

* Atmosfera
X Ambiente idrico
X Suolo e sottosuolo
* Rumore, vibrazioni, radiazioni
* Biodiversità (vegetazione, flora, fauna, ecosistemi)
* Salute pubblica
* Beni culturali e paesaggio
* Monitoraggio ambientale
X Altro *(specificare)* ___LAVORAZIONE DEL TERRENO AGRICOLO SOVRASTANTE_____

TESTO DELL' OSSERVAZIONE __ Ho visto per caso la pratica di valutazione ambientale n.192 / 2026 presentata da Amazon / AWS e ho scoperto che il progetto di Amazon prevede la realizzazione di un elettrodotto di grande potenza che attraversa. a mia totale insaputa, una parte del fondo agricolo di mia proprietà.

Considerato che in Italia esiste ancora la proprietà privata, non ritengo che Amazon, per quanto importante sia, possa permettersi di presentare un progetto su una proprietà privata di terzi ad insaputa della propietà.

La previsione e il progetto di realizzare un elettrodotto sul mio fondo non é valida in quanto terreni coltivati a riso con sommersione d'acqua e con passaggi di trattori con ruote dentate in ferro che sprofonderebbero a tal punto da rendere evidentemente la pratica non procedibile.

Pertanto chiedo al Ministero di dichiarare per questo grave vizio sostanziale la non procedibilità della pratica, invitando Amazon a presentare una nuova pratica VIA, proseguendo lungo l'alzaia del Naviglio Pavese fino all'intersezione della Strada Provinciale 139, svoltando poi a sinistra per raggiungere il Data Center confinante con la statale 39. Allego il tracciato, evidenziando la minor lunghezza del percorso, ancor più evidente nel caso di partenza dell'elettrodotto dalla Cabina Primaria di Lacchiarella

_____

_____

Il/La Sottoscritto/a dichiara di essere consapevole che, ai sensi dell'art. 24, comma 7 e dell'art.19 comma 13, del D.Lgs. 152/2006 e s.m.i., le presenti osservazioni e gli eventuali allegati tecnici saranno pubblicati sul Portale delle valutazioni ambientali VAS-VIA del Ministero dell'Ambiente e della Tutela del Territorio e del Mare (www.va.minambiente.it).

Tutti i campi del presente modulo devono essere debitamente compilati. In assenza di completa compilazione del modulo l'Amministrazione si riserva la facoltà di verificare se i dati forniti risultano sufficienti al fine di dare seguito alle successive azioni di competenza.

ELENCO ALLEGATI

Allegato 1 - Dati personali del soggetto che presenta l'osservazione

Allegato 2 - Copia del documento di riconoscimento in corso

Allegato 3 – Tracciato alternativo_____ *(inserire numero e titolo dell'allegato tecnico se presente e unicamente in formato PDF)*

Luogo e data __ZIBIDO SAN GIACOMO 5/04/2026_____
(inserire luogo e data)

Il/La dichiarante
ALDO NOÈ
(Firma)

Ogg. : procedura di valutazione impatto ambientale
Osservazioni conclusive di Aldo Noé

DATACENTER AWS EUROPE A ZIBIDO SAN GIACOMO

Codice procedura 14476

Codice istanza online VIA100000138

Richiamate e ad integrazione delle precedenti osservazioni :

A) Elettrodotto

Per qunto riguarda un elettrodotto , come richiesto dalla Commissione del Ministero il proponente ha ipotizzato le seguenti soluzioni.

nuova SE in posizione diversa da quella esistente). Nell'immagine di seguito si riporta un estratto dello studio con identificate le 4 soluzioni.

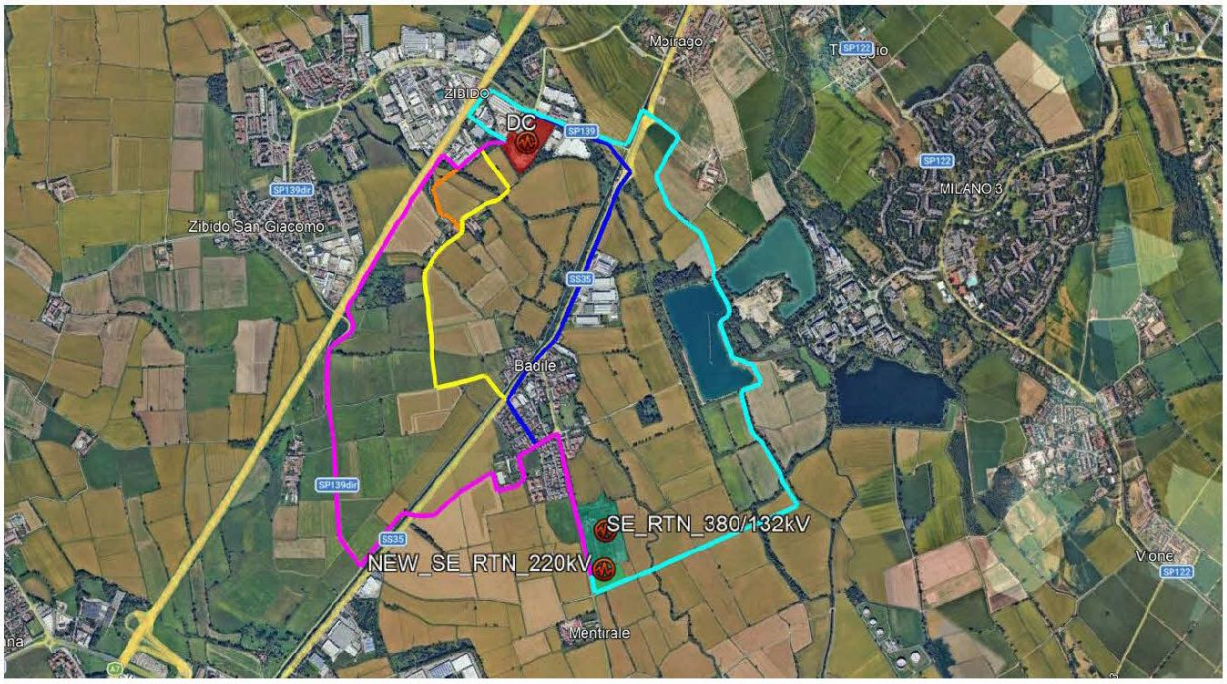

Figura 3.7 Alternative tracciato HVline- da studio di fattibilità elettrodotto

il tracciato blu , lungo la s.p. via longarone e la s.s. statale dei giovi come da me proposto precedentemente é il solo tracciato considerabile.

Invece il tracciato giallo non é praticabile in quanto attraversa le risaie e il parco sud , a proposito del quale lo scrivente ricorda quanto già comunicato al Ministro dell' Ambiente e della Sicurezza Energetica e al Commissario Straordinario Progetto Regione AWS. Infatti l'ipotesi di esonerare l'elettrodottto dai vincoli del parco sud era stata formulata sulla base di informazioni errate e false contenute nella prima istanza del proponenete e cioè che l'elettrodotto fosse molto corto. Si tratta in realtà di una ipotesi errata e falsa che non permette di esonerare l'elettrodotto dai limiti imposti dal parco sud , e che rende quindi il tracciato giallo non praticabile. Inoltre attraverserebbe terreni coltivati a riso quindi con sommersione d'acqua con tutte le problematiche del caso.

B) Acqua

Non é dato sapere quanta acqua pomperanno , come la utilizzeranno , cosa ne faranno.

La Commissione del Ministero ha sollevato perplessità sullo scarico di tutta queste acque appena pomapate nelle fognature.

Sarebbe un' assurdità sprecare tanta acqua , quando gli agricoltori hanno importanti necessità di acqua.

C) AMBIENTE e TEMPERATURE

Non solo nei mesi estivi le temperature sono più alte: in tutta l' Europa Occidentale l'umidità del terreno sta diminuendo in modo drammatico.

Anche senza il nuovo Data Center é in corso una tropicalizzazione dell'ambiente.

I propponenti nel loro ultimo progetto neppure dichiarano l'entità della bolla di calore che hanno intenzione di creare.

Lo scrivente ritene che non debbano scaldare per nulla l'ambiente !

Conclusioni : in nome di grande potenza economica , grandi investimenti e super profitti , pretendono di devastare il nostro ambiente con rumori assordandi , bolle di calore enormi , aridità , tropicalizzazione dell'ambiente , uso censurabile e non ripsettoso delle risorse idriche.

Il danno economico che creano , se non vengono gestiti e contenuti gli effetti negativi sopra evidenziati é valutabile in molti milioni di euro.

Con riserva di ulteriormente produrre e dedurre.
Cordiali saluti.

Aldo Noé